

KOOSKÖLASTATUD

Maanteehoiu teenistuse põhja teehoiu osakond
Jaan Saia, Harju maakonna liikluskorraldaja
01.06.2022. a reg. nr. 171989-21

Tingimustel:

1. Liikluskorraldusvahendite paigaldamisel ja tööde teostamisel juhendada juhendist „Riigiteede ajutine liikluskorraldus“ MA 2018-009.
2. liikluse ümbersuunamine kohalikule teele kooskõlastada Saue vallaga
3. Tiptunnil rakendada vajadusel reguleerijaid ka Tule tn ristmikul
4. Vähemalt 24 tundi enne liikluskorralduse muutmist teavitada liikluspiirangutest ja muudatustest Transpordiameti Tark Tee liikluspiirangute iseteeninduskeskkonnas, millele pääseb ligi Transpordiameti e-teeninduse kaudu.

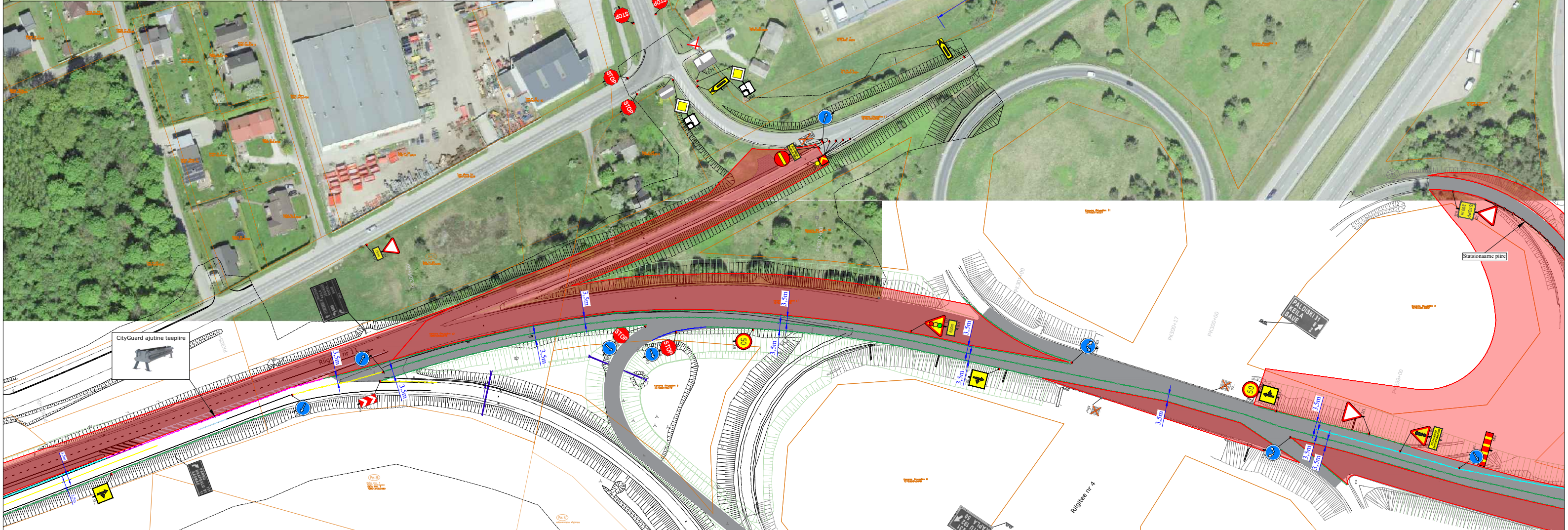
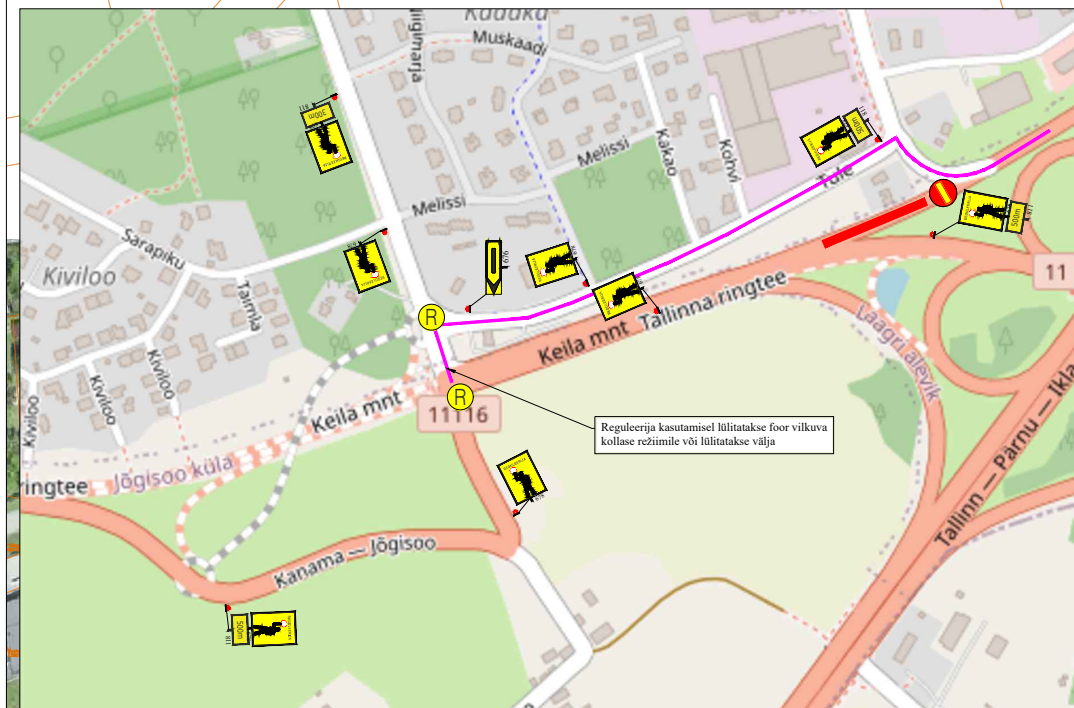

Ramudden
WORK ZONE SAFETY
Ramudden OÜ, Reg. kood 12969700
Artelli 16/18, Tallinn.
Telefon: +372 622 9530 E-post: info@ramudden.ee

Projekti nimetus: Riigitee nr 11 Tallinna ringtee km 29,6-34,2
Kanama-Valingu 2+2 teelõigu ehitus

Objekti asukoht: Riigitee nr 11 Tallinn ringtee (km 29,6-34,2)
Kanama-Valingu teelõik, Saue vald, Harjumaa

Joonise nimetus: Ajutine liikluskorraldus. 8. Kanama ühendustee sulgemine.

Märkused:
• T11 AKÖL: 12 010 (Sõiduaudod ja pakiaudod 87%, Veoaudod ja autobussid 2%, Autorongid 11%)

Kuupäev
27.06.2022

Töö nr.
PLL210507-1

Joonise nr.
31

TINGMÄRGID:

- | | | |
|----------------------------|-----------------------------|-----------------------------|
| Töösoon | Ol.oleva liiklusemärgi post | CityGuard ajutine teeipiire |
| Ajutine liiklusemärk | Suletav teelõik | LM 686 sammuga 5m |
| Ol.olev liiklusemärk | Ümbersõit | LM 686 sammuga 10m |
| Ajutine liiklusemärgi post | Piirdaed | LM 686 sammuga 25m |
| | Massiivipiire | LM 686 sammuga 50m |

Tellija AS TREV-2 Grupp,
Alan Muruväli, +372 5335 9067

Cad proj. A. Mängel, Tel: +372 5918 7100
Tegevusluba nr ELK000084 A. Voitka